รายงานสรุปผลการดำเนินงานโครงการ

โครงการยกระดับเศรษฐกิจและสังคมรายตำบลแบบบูรณาการ
(๑ ตำบล ๑ มหาวิทยาลัย)
(มหาวิทยาลัยสู่ตำบล สร้างรากแก้วให้ประเทศ)

ตำบลชุมพล อำเภอองครักษ์ จังหวัดนครนายก

เดือนกุมภาพันธ์ - เดือนธันวาคม 2564

โดย
คณะแพทยศาสตร์ มหาวิทยาลัยศรีนครินทรวิโรฒ
กระทรวงการอุดมศึกษา วิทยาศาสตร์ วิจัยและนวัตกรรม

บทที่ 1 บทนำ

1. หลักการและวัตถุประสงค์ของ U2T

เนื่องจากชุมชนจังหวัดนครนายก เป็นจังหวัดใกล้กรุงเทพฯ และจังหวัดปทุมธานี เขตรังสิต การคมนาคมสะดวกในการขนส่งวัตถุดิบ มีแหล่งท่องเที่ยวใกล้กรุงเทพฯ มีตลาดต้นไม้ในอำเภอองครักษ์ มีร้านอาหารและร้านกาแฟ ประชาชนออกมาท่องเที่ยวในวันหยุดสุดสัปดาห์ ประชากรทั่วไปเป็นผู้สูงวัยมาก ประชาชน ส่วนใหญ่มีรายได้น้อยพึ่งลูกหลานที่ออกไปทำงาน ผู้สูงวัยที่เจ็บป่วยจะประกอบไปด้วยโรคไม่ติดต่อเรื้อรัง เช่น โรคเบาหวาน ความดันโลหิตสูง ไขมัน โรคอ้วน เป็นต้น ผู้ชื้อเป็นเกษตรกรกำลังซื้อไม่แน่นอน ประกอบกับประสบปัญหาเศรษฐกิจชบเชา มีภาวะเงินเฟ้อ และนโยบายป้องกันการแพร่ระบาดของเชื้อไวรัสโควิด ทำให้เศรษฐกิจทรุดตัวลดอย่างมาก สภาพแวดล้อมภูมิอากาศเหมาะกับการเพาะปลูก อาชีพหลักยังเป็นเกษตรกรรมคิดเป็นร้อยละ 31.8 อาชีพราชการ ร้อยละ 11.1 อาชีพการค้าปลีก ร้อยละ 9.7 อาชีพอุตสาหกรรม ร้อยละ 8.7 สาขาการศึกษา ร้อยละ 7.7 บริการอสังหาริมทรัพย์ ร้อยละ 5.1 อื่นๆ ร้อยละ 25.9 กสิกรรมเป็นแบบใช้สารเคมี ซึ่งสารเคมีที่ฉีดพ่นในนาข้าว และสวนผักผลไม้ จะปนเปื้อนในดินแหล่งน้ำ ทำให้ประชาชนเจ็บป่วยในระยะยาว ประกอบกับการพัฒนาเกษตรอินทรีย์ยังไม่แพร่หลายอย่างเขตอื่น ในขณะที่ผู้บริโภคมีความต้องการอาการที่ปลอดสารพิษมากขึ้น จึงเป็นโอกาสในการพัฒนาธุรกิจด้านอาหารปลอดภัย และส่งเสริมสุขภาพประชาชนแบบยั่งยืน

ปัญหาของชุมชน พื้นที่เพาะปลูกมีปัญหาดินเปรี้ยว เกษตรกรมีความเสี่ยงในด้านภัยธรรมชาติ ขาดการบริหารจัดการน้ำที่ดี ผลิตผลทางการเกษตรกรรมมีหลากหลายแต่มีอายุการเก็บที่สั้น ได้แก่ มะยง ชิดกระท้อน กล้วย ขนุน ทุเรียน ลองกอง ไผ่เลี้ยง มะนาว การปลูกข้าว การปลูกไม้ดอกไม้ประดับ การขายกิ่งพันธุ์ พืชไร่สมุนไพร การเลี้ยงปลา เป็นการขายสินค้าตรงไม่ผ่านการแปรรูป หรือการสร้างมูลค่าเพิ่ม ไม่มีองค์ความรู้ในการจัดจำหน่ายทางออนไลน์ สินค้า OTOP ส่วนใหญ่ยังมีรูปแบบไม่ได้มาตรฐาน ขาดความองค์ความรู้ในด้านการบริหารจัดการทางเศรษฐกิจ การสร้างมูลค่าเพิ่มให้กับสินค้าทางการเกษตร การคุมราคาให้คงที่ ดังนั้น การสร้างพื้นที่ตลาดเพื่อกระจายสินค้า และระบบโลจิสติกในการส่งสินค้าถึงมือผู้บริโภค สร้างมาตรฐานสินค้า ชุมชนมีความต้องการองค์ความรู้ในการบริหารจัดการที่ดินทำกิน เน้นกระบวนทัศน์ใหม่ในการประกอบอาชีพเกษตรกรรมยุคใหม่พึ่งพาตนเอง การยกระดับสินค้า การแปรรูปและสร้างมูลค่าของผลิตภัณฑ์ รวมถึงพัฒนาบรรจุภัณฑ์การแปรรูปให้มีมาตรฐานเหมาะกับความต้องการตลาด เช่น ผักผลไม้สด มะยงชิด มะดัน น้อยหน่า กระท้อน ผักพื้นบ้าน ปลาแห้ง ปลาป่น เป็นต้น โดยพื้นที่รับผิดชอบ ตำบล ชุมพล อำเภอองครักษ์ จังหวัดนครนายก

วัตถุประสงค์ของโครงการ/กิจกรรมในการดำเนินการ

1. เพื่อส่งเสริม และพัฒนาผลิตภัณฑ์ของชุมชน เป็นการกระตุ้นเศรษฐกิจให้ชุมชน
2. เพื่อสร้างอาชีพ สามารถนำไปประกอบเป็นอาชีพเพื่อสร้างรายได้เลี้ยงดูตนเอง และครอบครัว
3. เพื่อเรียนรู้ประสบการณ์เทคนิคการขายผลิตภัณฑ์ และการตลาดแบบออนไลน์
4. เพื่อสร้างผลิตภัณฑ์อาหารสุขภาพ ผลิตภัณฑ์เกษตรอินทรีย์เพื่อสร้างเสริมสุขภาพชุมชน
5. เพื่อขยายตลาดกลุ่มเกษตรอินทรีย์ ผลิตภัณฑ์สุขภาพในชุมชน

2. กรอบการดำเนินกิจกรรมของ U2T

พื้นที่รับผิดชอบ ตำบลชุมพล อำเภอองครักษ์ จังหวัดนครนายก

ประเภทกิจกรรมที่จะเข้าไปดำเนินการในพื้นที่

1. การพัฒนาสัมมาชีพและสร้างอาชีพใหม่ (การยกระดับสินค้า OTOP/อาชีพอื่นๆ) คิดเป็นร้อยละ 70 ของกิจกรรมทั้งหมด
2. การสร้างและพัฒนา Creative Economy (การยกระดับการท่องเที่ยว) คิดเป็นร้อยละ 10 ของกิจกรรมทั้งหมด
3. การนำองค์ความรู้ไปช่วยบริการชุมชน (Health Care/เทคโนโลยีด้านต่างๆ) คิดเป็นร้อยละ 10 ของกิจกรรมทั้งหมด
4.การส่งเสริมด้านสิ่งแวดล้อม/Circular Economy (การเพิ่มรายได้หมุนเวียนให้แก่ชุมชน) ให้แก่ชุมชน คิดเป็นร้อยละ 10 ของกิจกรรมทั้งหมด

รูปแบบกิจกรรมที่จะเข้าไปดำเนินการในพื้นที่

1.การจ้างงานตามภารกิจต่าง ๆ ของมหาวิทยาลัย จำนวน 20 อัตรา
2. การวิเคราะห์ข้อมูลศักยภาพตำบล การกำกับ ติดตามและประเมินผล ระดับ National System Integrator
3. การวิเคราะห์ข้อมูลศักยภาพตำบล การกำกับ ติดตามและประเมินผล ระดับ Regional System Integrator
4. การสนับสนุนการดำเนินกิจกรรมของโครงการรายตำบล (ระดับ System Integrator)
5. อบรมเชิงปฏิบัติการแผนกระตุ้นเศรษฐกิจชุมชน
6. อบรมเชิงปฏิบัติการพัฒนาผลิตภัณฑ์ต้นแบบของชุมชน
7. อบรมเชิงปฏิบัติการณ์เทคนิคการขายผลิตภัณฑ์และการตลาดออนไลน์ รุ่นที่ 1
8. กิจกรรมลงพื้นที่
9. ประชุมกลุ่มย่อย

3. ข้อเสนอโครงการของตำบล

โครงการยกระดับเศรษฐกิจและสังคมรายตำบลแบบบูรณาการ (1 ตำบล 1 มหาวิทยาลัย) มหาวิทยาลัยศรีนครินทรวิโรฒ ตำบลองครักษ์ อำเภอองครักษ์ จังหวัดนครนายก

- เกิดการจ้างงานประชาชนทั่วไป บัณฑิตจบใหม่ และนักศึกษา โดยงบประมาณการจ้างงาน 20 คนต่อตำบล เพื่อดำเนินกิจกรรมยกระดับเศรษฐกิจและสังคมของตำบล
- เกิดผลิตภัณฑ์ชุมชนที่มีมาตรฐานและมีอัตลักษณ์ ไม่น้อยกว่า 5 ผลิตภัณฑ์
- เกิดการจ้างงานในชุมชน บัณฑิตใหม่ในชุมชนเข้ามาพัฒนาพื้นที่บ้านเกิดในทุกด้าน
- มีรายได้เพิ่มขึ้น เกิดความสุข ความรัก ความเอื้อเฟื้อ และมีความสามัคคีในชุมชน
- ชุมชนมีการพัฒนาผลิตภัณฑ์ของท้องถิ่นที่มีคุณภาพ เป็นเอกลักษณ์ของตำบล

4. โครงสร้างของผู้ดำเนินงานรายตำบลที่เกี่ยวข้อง

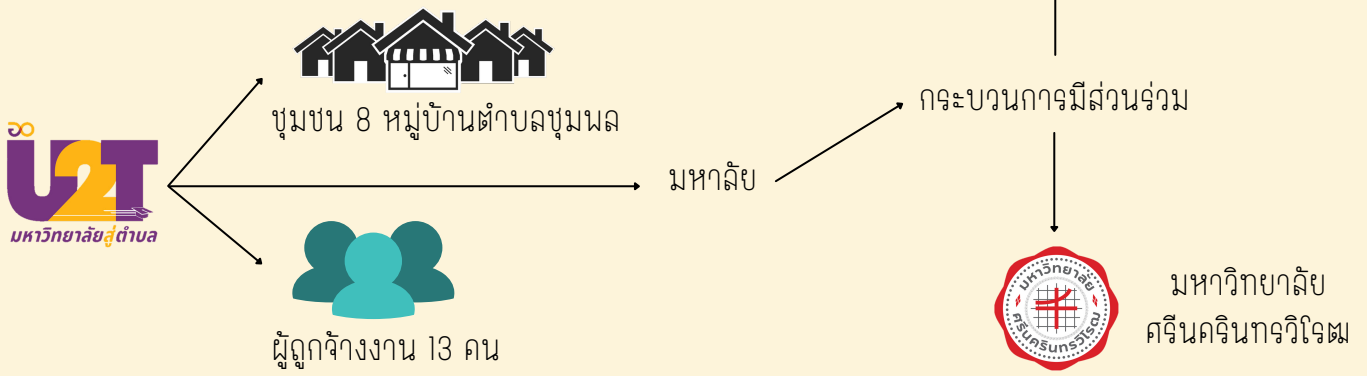

บทที่ 2 ข้อมูลทั่วไป ของตำบลชุมพล

1.ข้อมูลพื้นฐานของตำบล

1.1 ข้อมูลพื้นฐาน/ข้อมูลทั่วไป

· ลักษณะที่ตั้ง

ที่ทำการบริหารส่วนตำบลชุมพล ตั้งอยู่ที่เลขที่ 55 หมู่ที่ 5 ตำบลชุมพล อำเภอองครักษ์ จังหวัดนครนายก อยู่ห่างจากที่ว่าการอำเภอองครักษ์ ไปทางทิศตะวันออก เป็นระยะทาง 23 กิโลเมตร

· เนื้อที่

ตำบลชุมพล มีพื้นที่โดยประมาณ 32.69 ตารางกิโลเมตร หรือประมาณ 27,431 ไร่

· ประชากร

โดยมีจำนวนประชากร 5,817 คน แยกเป็น ชาย 2,851 คน หญิง 2,966 คน

· การปกครอง

ตำบลชุมพลประกอบด้วยหมู่บ้าน จำนวน 8 หมู่บ้าน ดังนี้

หมู่ที่ 1 บ้านทำนบ
หมู่ที่ 2 บ้านวัดราษฎร์ศรัทธาธรรม
หมู่ที่ 3 บ้านใต้ทดคลอง 16
หมู่ที่ 4 บ้านปากคลอง 15
หมู่ที่ 5 บ้านชุมพล
หมู่ที่ 6 บ้านปากบึงป้าย
หมู่ที่ 7 บ้านปากคลอง 15 หกวา
หมู่ที่ 8 บ้านใต้แอนคลอง 14

สภาตำบชุมพล ได้ยกฐานะเป็นองค์การบริหารส่วนตำบล เมื่อวันที่ 16 ธันวาคม 2539

ภูมิประเทศ

ตำบลชุมพลมีอาณาเขตติดต่อดังนี้

- ทิศเหนือ ติดต่อกับ ตำบลบึงศาล อำเภอองครักษ์
- ทิศตะวันออก ติดต่อกับ ตำบลพระอาจารย์ อำเภอองครักษ์
- ทิศตะวันตก ติดต่อกับ ตำบลพืชอุดม อำเภอลำลูกกา จังหวัดปทุมธานี
- ทิศใต้ ติดต่อกับ ตำบลบึงน้ำรักษ์ และตำบลดอนฉิมพลี อำเภอบางน้ำเปรี้ยว จังหวัดฉะเชิงเทรา

1.2 สถานภาพด้านสุขภาพ

ข้อมูลด้านสาธารณสุขของ ตำบลชุมพล อำเภอ องครักษ์ จังวัดนครนายก พบว่า มีโรงพยาบาลส่งเสริมสุขภาพ 1 แห่ง คือ โรงพยาบาลส่งเสริมสุขภาพตำบลบ้านทำนบ

1.3 สถานภาพด้านความเป็นอยู่

ประชากรในปี 2562 มีจำนวนครัวเรือ 1,481 ครัวเรือน และมีจำนวนประชากร 5,817 คน แยกเป็น ชาย 2,851 คน หญิง 2,966 คน

ครัวเรือนที่ได้รับการสำรวจความยากจน ปี 2561, 2562 มีดังนี้

ปี 2561 ครัวเรือนยากจน มีจำนวน 14 ครัวเรือน

ปี 2562 ครัวเรือนยากจน มีจำนวน 3 ครัวเรือน

ความแตกต่างทั้งสองปี มีจำนวน 11 ครัวเรือน คิดเป็น 78.57%

1.4 สถานภาพด้านการศึกษา

ในตำบลชุมพล มีสถานการศึกษา ดังนี้

- โรงเรียน จำนวน 5 แห่ง ได้แก่

1. โรงเรียนบ้านคลอง 14
2. โรงเรียนบ้านชุมพล (อันอารีศึกษาคาร)
3. โรงเรียนบ้านทำนบ (เลิศสินอนุสรณ์)
4. โรงเรียนวัดราษฎร์ศรัทธาธรรม
5. โรงเรียนไฝ่ดีวิทยาอนุบาล

- โรงเรียนขยายโอกาศทางการศึกษา จำนวน 2 แห่ง
- ศูนย์พัฒนาเด็ก จำนวน 2 แห่ง
- โรงเรียนสอนศาสนาอิสลาม จำนวน 9 แห่ง

ลักษณะเศรษฐกิจ

- อาชีพของราษฎรในเขตตำบลชุมพล ส่วนใหญ่ประกอบอาชีพเกษตรกรรมเป็นหลัก ได้แก่ การทำนา และบางส่วนประกอบอาชีพอื่น ได้แก่ กิจการค้าขาย, เลี้ยงปลา, รับจ้างทั่วไป และ รับข้าราชการ

กลุ่มประชาชนด้านเศรษฐกิจ การรวมกลุ่มเพื่อการอาชีพ จำนวน 6 กลุ่ม

- กลุ่มแม่บ้านเกษตรบ้านทำนบ	หมู่ที่ 1
- ศูนย์ส่งเสริมและผลิตข้าวชุมชน บ้านทำนบ	หมู่ที่ 1
- กลุ่มพัฒนาสตรีบ้านทำนบ	หมู่ที่ 1
- กลุ่มแม่บ้านเกษตรกรบ้านวัดราษฎรศรัทธาธรรม	หมู่ที่ 2
- กลุ่มสตรีชุมพลพัฒนา	หมู่ที่ 5
- กลุ่มเกษตรกรทำนา บ้านชุมพล	หมู่ที่ 5

1.6 สถานภาพด้านการเข้าถึงบริการรัฐ

- ลักษณะโครงสร้างพื้นฐาน

1.ถนนในเขต อบต.ชุมพล
2.ถนนลาดยางคลอง 15 (นย.3004)
3.ถนนลาดยาง คลอง 14 (นย.3006)
4.ถนนลำลูกกา คลอง 14,15,16
5.ถนนลูกรังสายเลียบคลอง 16 ฝั่งหลังวัดราษฎร์ศรัทธาธรรม
6.ถนนลูกรังฝั่งตะวันตก สายคลอง 15
7.ถนนลูกรังเทียบคลองบึงป้าย
8.ถนนลูกรังสายบ้านนัาวี - หลังวัดราษฎร์ศรัทธาธรรม
9.ถนนลูกรังเทียบคลองแอน
10.ถนนลูกรังสายคลองแอน

- ประปาหมู่บ้าน ตำบลชุมพล

1. หมู่ที่ 1 - ประปาบ้านทำนบ
   - ประปาบ้านทำนบซอยวากัฟ (มัสยิดชูรอตุ้ลอิสลาม)
2. หมู่ที่ 2 - ประปานวัดราษฎร์ศรัทธาธรรม
3. หมู่ที่ 3-4 - ประปาบ้านใต้ทดคลอง 16
4. หมู่ที่ 5 - ประปาบ้านชุมพล
5. หมู่ที่ 6 - ประปาบ้านปากบึงป้าย
6. หมู่ที่ 7 - ประปาบ้านคลอง 6 วา
7. หมู่ที่ 8 - ประปาบ้านคลอง 14 (ศูนย์พัฒนาเด็กเล็กบ้านคลอง 14)
   - ประปาบ้านคลอง 14

2.หน่วยงานในท้องถิ่น/ผู้นำชุมชน

2.1 หน่วยงานในท้องถิ่น

องค์การบริหารส่วนตำบลชุมพล (Chumphon Subdistrict Administrative Organization)

ที่อยู่ :ที่ทำการองค์การบริหารส่วนตำบลชุมพล 55 หมู่ 5 อำเภอองครักษ์ จังหวัดนครนายก 26120
ช่องทางการติดต่อ : เบอร์โทรศัพท์ 0-3761-2311 / 0-3761-2225
โทรสาร 0-3761-2226
อีเมล์ admin@chumphon-sao.go.th
วิสัยทัศน์/พันธกิจ : มุ่งพัฒนาคุณภาพชีวิต ส่งเสริมเศรษฐกิจชุมชน อยู่บนพื้นฐานความพอเพียงเน้นการมีส่วนร่วมพัฒนา พร้อมอนุรักษ์ภูมิปัญญาท้องถิ่น

2.2 ผู้นำในชุมชน

- นายชัยณรงค์ มินศรี (นายกองค์การบริหารส่วนตำบลชุมพล) โทร 09-2889-7971
- นางสาวเขมรัตน์ วงษ์มะณี (ปลัดองค์การบริหารส่วนตำบล) โทร 08-6995-3597

3. อาชีพ/ผลิตภัณฑ์ในชุมชน

3.1 อาชีพ

อาชีพของราษฎรในเขตตำบลชุมพล ส่วนใหญ่ประกอบอาชีพเกษตรกรรม เป็นหลัก ได้แก่ การทำนา และบางส่วนประกอบอาชีพ อื่น ได้แก่
- กิจการการค้าขาย
- เลี้ยงปลา
- รับจ้างทั่วไป
- รับราชการ

3.2 ผลิตภัณฑ์ในชุมชน

- ขนมทองม้วน
- น้ำมันสมุนไพรมะกรูด น้ำมันสมุนไพร จากธรรมชาติ สกัดมาจากผลมะกรูด สำหรับสูดดมแก้เป็นลม แก้หวัดคัดจมูก น้ำมูกไหล ใช้ทาบรรเทาอาการปวดกล้ามเนื้อ คลายเส้น และป้องกันยุง
- ภาพวาดสีน้ำมันบนใบไม้
- ลูกประคบสมุนไพร แก้อาการปวดบวม รักษาอัมพฤกษ์ อัมพาต
- ไข่เค็ม โดยกลุ่มออมทรัพย์ชุมพลพัฒนา นายนภสิทธิ์ กุลสุ 14/4 หมู่ 1 บ้านทำนบ ต.ชุมพล อ.องครักษ์ จ.นครนายก
- ไม้กวาด
- ดอกไม่จันทน์

4. สถานที่สำคัญ สถานที่น่าสนใจ

- วัดราษฎร์ศรัทธาธรรม
- มัสยิดนูรุ้ลอิสลาม
- มัสยิดอิสลามนครนายก
- มัสยิดชูรอตุ้ลมุสลิม
- มัสยิดดารุ้ลมุอ์มินีน
- มัสยิดกลางจังหวัดนครนายก(อากีมุดดีน)เฉลิมพระเกียรติ

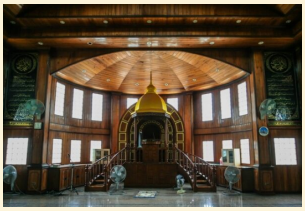

บทที่ 3 แผนการดำเนินงาน / กิจกรรม ของตำบล U2T ที่รับผิดขอบ

1. รูปแบบ/วิธีการดำเนินกิจกรรม

1.1 อบรมเชิงปฏิบัติการแผนกระตุ้นเศรษฐกิจชุมชน
- จัดอบรมในรูปแบบ on-site

1.2 อบรมเชิงปฏิบัติการพัฒนาผลิตภัณฑ์ต้นแบบของชุมชน
- จัดอบรมในรูปแบบ on-site

1.3 อบรมเชิงปฏิบัติการณ์เทคนิคการขายผลิตภัณฑ์และการตลาดออนไลน์ รุ่นที่ 1
- จัดอบรมในรูปแบบ on-site

1.4 อบรมเชิงปฏิบัติการพัฒนาผลิตภัณฑ์อาหารเพื่อสุขภาพสำหรับคนยุคใหม่
- จัดอบรมในรูปแบบ on-site และ online

1.5 กิจกรรมสำรวจเพื่อเฝ้าระวังการแพร่ระบาดของโรคติดต่ออุบัติใหม่ (Emerging infectious diseases)
- ลงพื้นที่ชุมชนเพื่อเก็บข้อมูล

1.6 ประชุมกลุ่มย่อย
- ประชุมผ่านช่องทาง online

2. กลุ่มเป้าหมาย

- ประชาชนทั่วไปในชุมชน
- ผู้ว่างงาน
- ผู้บาดรายได้

3. การเผยแพร่ข่าวสาร / ประชาสัมพันธ์กิจกรรมผ่าน Social media

- เพจ Facebook : U2T Health Hub Hero 3H Med Swu
- เพจ Facebook : ของดีชุมพล

บทที่ 4 ผลการดำเนินกิจกรรม

แผนกิจกรรมที่ 1 : กิจกรรม ลงสำรวจพื้นที่ตำบลชุมพล

สรุปกิจกรรม : ลงพื้นที่สำรวจเพื่อเฝ้าระวังการแพร่ระบาดของโรคติดต่ออุบัติใหม่ (Emerging infectious diseases) รวมถึงค้นหาแหล่งท่องเที่ยว รีวิวร้านอาหารและเครื่องดื่ม จัดทำแผนที่ท่องเที่ยวตำบลชุมพล เพื่อประชาสัมพันธ์สถานที่ท่องเที่ยวผ่านทางเพจ U2T Health Hub Hero 3H Med SWU

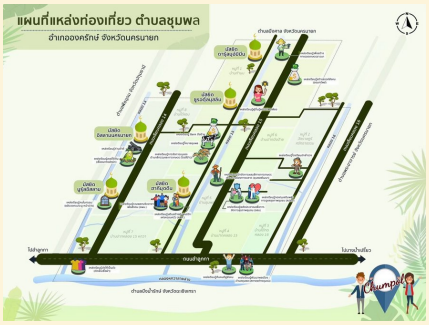

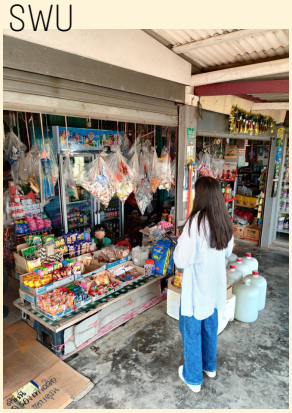

แผนกิจกรรมที่ 2 : กิจกรรม Health Hub Hero

สรุปกิจกรรม : ส่งเสริมการดูแลสุขภาพด้วยกิจกรรมโยคะบนเก้าอี้ นอกจากนี้ยังมีสาธิตและอธิบายให้ความรู้ด้านโภชนาการ การทำอาหารเพื่อสุขภาพอย่าง กาแฟเพื่อสุขภาพ และ ข้าวเกรียบเห็ด ให้ผู้เข้าร่วมกิจกรรมเกิดการตระหนักรู้ถึงความสำคัญของสุขภาพ และนำไปประยุกต์ใช้ในชีวิตประจำวัน

แผนกิจกรรมที่ 3 : กิจกรรม U2T สู้กับ COVID (U2T - COVID WEEK) ตำบลชุมพล

สรุปกิจกรรม : รณรงค์การฉีดวัคซีน COVID-19 และ ให้ความรู้แก่ประชนเรื่องการปฏิบัติตนในสภาวะการระบาดของโรค COVID-19

แผนกิจกรรมที่ 4 : กิจกรรมอบรมเชิงปฏิบัติการพัฒนาผลิตภัณฑ์อาหารเพื่อสุขภาพสำหรับคนยุคใหม่

สรุปกิจกรรม : จัดกิจกกรมสาธิตวิธีการทำผลิตภัณฑ์ข้าวเกรียบเห็ดและแหนมเห็ดเพื่อสุขภาพ รับคำแนะนำจากวิทยากรผู้เชี่ยวชาญ เพื่อพัฒนาผลิตภัณฑ์อาหารเพื่อสุขภาพให้ตอบโจทย์ความต้องการของคนยุคใหม่

แผนกิจกรรมที่ 5 : กิจกรรมจัดแสดงนิทรรศการและผลงานผลิตภัณฑ์พร้อมสอนแสดงการทำผลิตภัณฑ์
สรุปกิจกรรม : จัดกิจกรรมนิทรรศการแสดงผลงานผลิตภัณฑ์และจัดจำหน่าย เพื่อแสดงผลงานและสินค้าที่เป็นผลลัพธ์จากการพัฒนาสินค้าของทีมงาน U2T ทีมชุมพล ให้เป็นที่รู้จัก พร้อมสาธิตขั้นตอนการทำผลิตภัณฑ์เพื่อเป็นแนวทางแก่ผู้ร่วมงานนำไปต่อยอดเพื่อสร้างรายได้ต่อไป

อื่น ๆ ที่เกี่ยวข้อง

แผนกิจกรรมที่ 6 กิจกรรมเรียนรู้ผลิตภัณฑ์ในตำบลชุมพล ณ แหล่งเรียนรู้บ้านเพิ่มพูน(บ้านแม่จำนงค์) และ แหล่งเรียนรู้เห็ดเพื่อเศรษฐกิจชุมชน
สรุปกิจกรรม : เข้าเรียนรู้และรับชมสาธิตวิธีการทำไม้กวาด และ แหนมเห็ด เรียนรู้กระบวนการทำผลิตภัณฑ์ในชุมชน ณ แหล่งเรียนรู้บ้านเพิ่มพูน(บ้านแม่จำนงค์) และ แหล่งเรียนรู้เห็ดเพื่อเศรษฐกิจชุมชน เพื่อนำไปต่อยอดการพัฒนาผลิตภัณฑ์ของตำบล ชุมพล

บทที่ 5 สรุปการวิเคราะห์โครงการ / กิจกรรม

1. สรุป / วิเคราะห์ กิจกรรม U2T ระยะที่ 1

จากประเด็นปัญหาในตำบลก่อนเริ่มโครงการพบว่า ประชาชนว่างงานและขาดรายได้ ขาดทักษะด้านการตลาด มีปัญหาด้านสุขภาพ อีกทั้งชุมชนมีสถานที่ท่องเที่ยวแต่ไม่เป็นที่รู้จัก เมื่อประเมินศักยภาพตำบลพบว่า ตำบลชุมพลก่อนเริ่มโครงการเป็นตำบลที่อยู่รอด จึงเกิดเป็นโจทย์พื้นที่ดังต่อไปนี้ 1. ส่งเสริมและพัฒนาผลิตภัณฑ์ชุมชน 2. พัฒนาศักยภาพการตลาดของชุมชน 3. สร้างเสริมและพัฒนาสุขภาพของชุมชน และ 4. นำเสนอข้อมูลเพื่อสนับสนุนธุรกิจด้านการท่องเที่ยว จากการวางแผนดำเนินกิจกรรมโครงการตามโจทย์พื้นที่ผลลัพธ์ที่ปรากฏพบว่า ตำบลชุมพลมีการพัฒนาและยกระดับด้านต่างๆ ได้แก่เศรษฐกิจสังคมและการท่องเที่ยวประชาชนในตำบลชุมพลมีการพัฒนาทักษะด้านการตลาดการพัฒนาผลิตภัณฑ์ส่งผลลัพธ์ให้เกิดการสร้างอาชีพและเพิ่มรายได้ให้แก่ชุมชน และเมื่อประเมินศักยภาพตำบลหลังจากที่ได้ดำเนินกิจกรรมโครงการระยะที่ 1 ผ่านไปแล้วตำบลชุมพลจัดเป็นตำบลที่มุ่งสู่ความยั่งยืนได้

2. แนวทางการต่อยอดไปสู่การดำเนินกิจกรรม ระยะที่ 2

ประชาสัมพันธ์ตำบลเป็นที่รู้จักอย่างกว้างขวางในนามของตำบลตัวอย่างด้านวัฒนธรรมเนื่องจากตำบลชุมพล เป็นชุมชน 2 เชื้อชาติ มีวิถีวัฒนธรรม 3 วัฒนธรรม ได้แก่ วัฒนธรรมมุสลิม วัฒนธรรมพุทธและวัฒนธรรมมอญ ทำให้เกิดอัตลักษณ์ชุมชนทางการท่องเที่ยว โดยมุ่งเน้นในการโปรโมทกิจกรรมทัวร์ในตำบลชุมพล เพิ่มจำนวนนักท่องเที่ยวให้มาได้สัมผัสชุมชน 2 เชื้อชาติ 3 วัฒนธรรม ทำกิจกรรมแลกเปลี่ยนเรียนวิถีวัฒนธรรมของชุมชน เพื่อสนับสนุนธุรกิจด้านการท่องเที่ยว ควบคู่ไปกับการพัฒนาผลิตภัณฑ์ต่อยอดจากโครงการในระยะที่ 1

3. ข้อเสนอแนะ / ปัญหา อุปสรรค และวิธีแก้ไข

- คู่มือการทำงานในเรื่องการเขียนแบบฟอร์มโครงการหรือข้อมูลอื่นๆ
- มีการส่งเสริมด้านการตลาดออนไลน์อย่างต่อเนื่อง
- มีการพัฒนาผลิตภัณฑ์ภายในชุมชนให้มีประสิทธิภาพเพิ่มขึ้น
- ปัญหาโรคระบาดโควิด-19 ทำให้การดำเนินกิจกรรมต่าง ๆ ล่าช้า หรือไม่สามารถดำเนินกิจกรรมให้บรรลุตามเป้าหมายได้

ภาคผนวก

ฐานข้อมูลในตำบล / รายชื่อ Active Actor /ปราชญ์ชุมชน

1.) นาง จำนงค์ วันหวัง เจ้าของ แหล่งเรียนรู้บ้านเนิ่มพูน (แม่จำนงค์) ผู้ให้ความรู้และสาธิตขั้นตอนการทำไม้กวาด

2.) นาง หทัยรัตน์ มะดี ผู้ให้ความรู้และสาธิตขั้นตอนการทำแหนมเห็ด และ เห็ดทอดคลุกผง ณ แหล่งเรียนรู้เห็ด เพื่อเศรษฐกิจชุมชน

เบอร์ผู้ประสานงานในตำบล

1.) นายชัยณรงค์ มินศรี (นายกองค์การบริหารส่วนตำบลชุมพล) โทร 09-2889-7971

2.) นางสาวเบมรัตน์ วงษ์มะณี (ปลัดองค์การบริหารส่วนตำบล) โทร 08-6995-3597

แผนที่ท่องเที่ยว ตำบลชุมพล

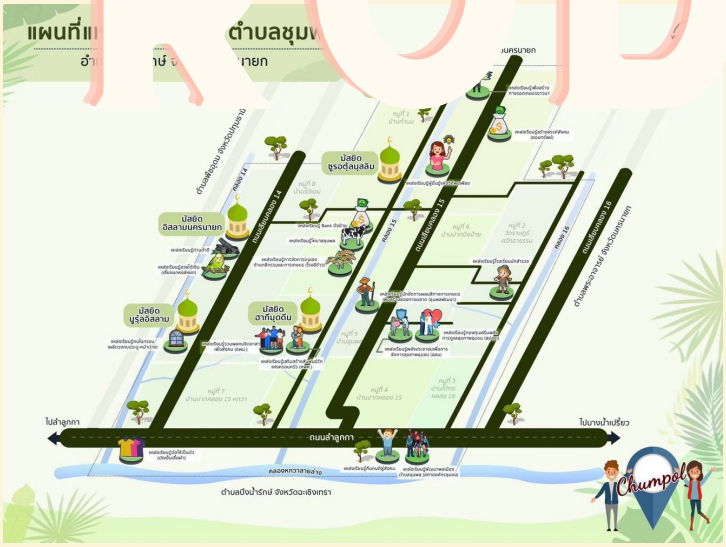

ภาพแผนที่ท่องเที่ยวตำบลชุมพล

ภาพแผนที่เส้นทางจักรยานตำบลชุมพล